



**Kementerian Lingkungan Hidup dan Kehutanan
Badan Penyuluhan dan Pengembangan SDM**

**“BUKU PETUNJUK
PENDAFTARAN”
SISTEM SELEKSI PPDB ONLINE
SMK KEHUTANAN
NEGERI PEKANBARU
REGIONAL SUMATERA
TAHUN 2020/2021**

Nama Dokumen : Buku Petunjuk Pendaftaran PPDB Online 2020/2021

Versi : 1.0

Tanggal : Januari 2020

DAFTAR ISI

I.	ALUR PENDAFTARAN PPDB ONLINE 2020.....	3
	Gambar 1 : Prosedur Pendaftaran PPDB 2020.....	3
II.	HAL - HAL YANG HARUS DISIAPKAN.....	4
III.	TAHAPAN SELEKSI PPDB ONLINE 2020.....	5
	Gambar 2 : Tampilan Halaman Utama Portal PPDB 2020.....	6
	3.1 Daftar ke Portal PPDB 2020.....	
	Gambar 3 : Halaman Pembuatan Akun PPDB 2020.....	6
	Gambar 4 : Halaman Berhasil Daftar di Portal PPDB 2020.....	7
	3.2 Login ke Portal PPDB 2020 dan Isi Biodata.....	
	Gambar 5 : Form Log In Peserta PPDB 2020.....	7
	Gambar 6 : Notifikasi Selamat Datang.....	7
	Gambar 7 : Menu Tab Isi Biodata.....	8
	Gambar 8 : Form Biodata – Identitas Diri.....	8
	Gambar 9 : Form Biodata – Data Domisili Tempat Tinggal.....	8
	Gambar 10 : Form Biodata – Data Orang Tua.....	9
	Gambar 11 : Form Biodata – Data Pendidikan Sebelumnya.....	9
	Gambar 12 : Form Biodata – Nilai Rapor Semester 1 – 5.....	9
	Gambar 13 : Tampilan Resume Biodata untuk Dicetak.....	10
	3.5 Kartu Pendaftaran PPDB 2020.....	
	Gambar 14 : Tombol Cetak Kartu Pendaftaran PPDB 2020.....	10
	Gambar 15 : Tampilan Kartu Pendaftaran PPDB 2020.....	11
IV.	TATA CARA PENGIRIMAN BERKAS PPDB 2020.....	12

I. ALUR PENDAFTARAN PPDB ONLINE 2020

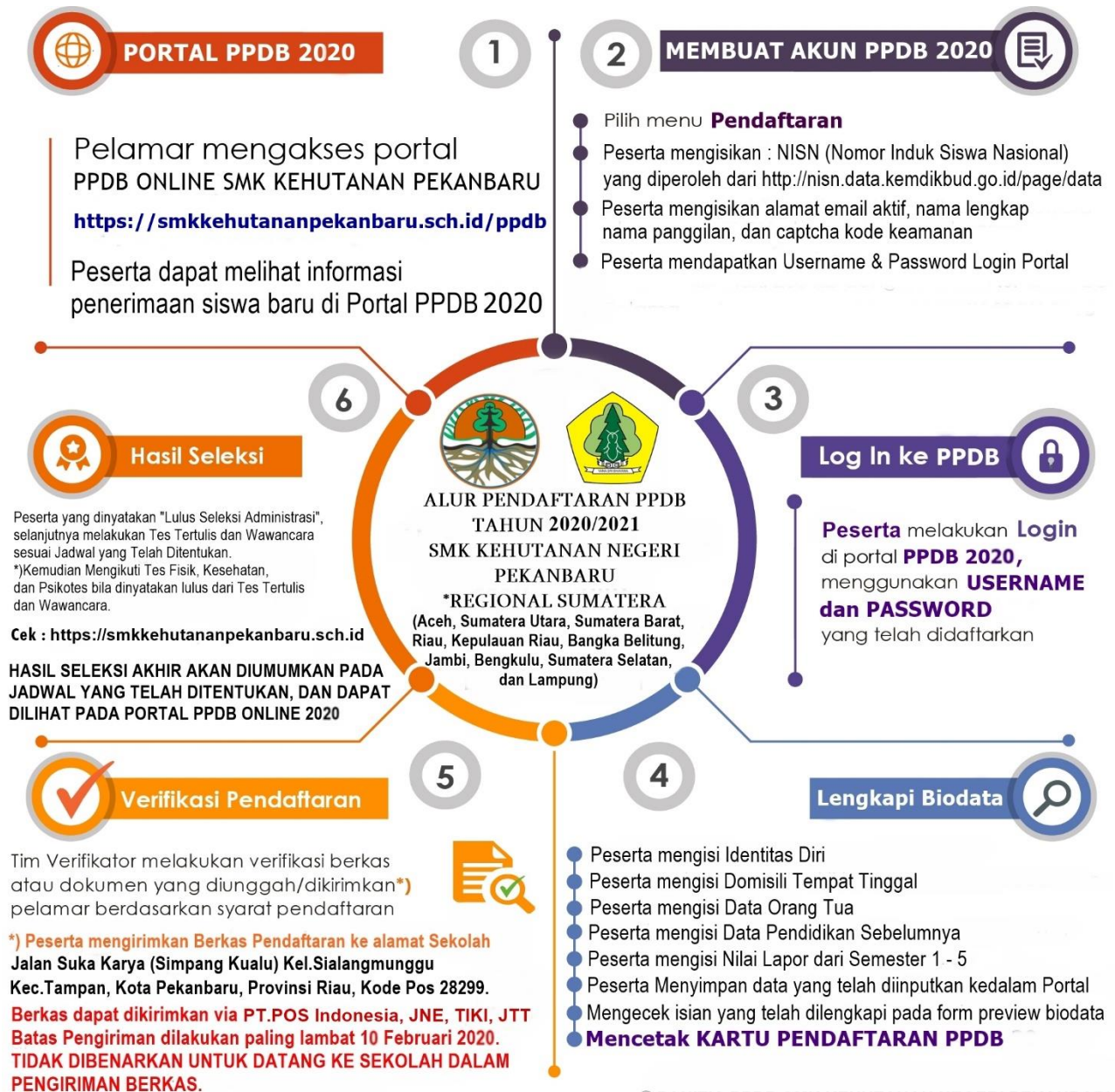

© PANITIA PPDB SMK KEHUTANAN NEGERI PEKANBARU

Gambar 1 : Prosedur Pendaftaran PPDB 2020

II. HAL - HAL YANG HARUS DISIAPKAN

Sebelum mendaftar ke Portal PPDB Online, pastikan Peserta telah mempersiapkan dokumen-dokumen yang diperlukan untuk pendaftaran. Dokumen tersebut terdiri dari:

1. Fotocopy rapor SLTP/ sederajat semester 1 s/d 5 yang dilegalisir oleh kepala sekolah (1 rangkap). Nilai Rapor rata-rata untuk mata pelajaran Matematika, IPA, Bahasa Indonesia dan Bahasa Inggris semester 1 s/d 5 masing-masing minimal 75.0 (Tujuh puluh lima koma nol). Dan bagi calon peserta didik yang berasal dari wilayah kawasan sekitar hutan, rata-rata nilai masing-masing minimal 65.0 (Enam Puluh Lima koma nol). Nilai Rapor yang hanya menggunakan Huruf, harus dikonversikan kedalam bentuk angka yang disahkan oleh sekolah dengan interval nilai 1-100.
2. Fotocopy Akta Kelahiran/surat kenal lahir telah dilegalisir oleh pejabat yang berwenang **(1 rangkap)**.
3. Fotocopy Kartu Keluarga (KK). **(1 rangkap)**.
4. Surat Keterangan Domisili dari Kepala Desa/Lurah/Kepala Suku/Adat atau pemegang izin perhutanan sosial setempat. BAGI PESERTA YANG BERASAL DARI WILAYAH KAWASAN SEKITAR HUTAN. **(Asli)**
5. Pas photo WAJIB HITAM PUTIH dengan baju seragam SLTP/ sederajat, ukuran 3x4 cm sebanyak 4 lembar.
6. Surat Keterangan Berkelakuan Baik dari Kepala Sekolah.
7. Surat keterangan sehat jasmani dan rohani serta bebas dari penggunaan narkoba, psikotropika, dan bahan adiktif yang dikeluarkan oleh puskesmas atau rumah sakit pemerintah **(Asli)**.
8. Surat Keterangan Tidak Cacat Mata, dapat melihat secara stereoskopis dan tidak buta warna dibuktikan dengan surat keterangan dari Puskesmas atau Rumah Sakit Pemerintah. **(Asli)**.

III. TAHAPAN SELEKSI PPDB ONLINE 2020

TAHAPAN SELEKSI PESERTA BARU

Ada beberapa Tahapan Seleksi Peserta Didik Baru Tahun 2019/2020 :

 ADMINSTRASI
 TES TERTULIS & WAWANCARA
 FISIK, KESEHATAN & PSIKOTEST
 DAFTAR ULANG

1. SELEKI ADMINISTRASI

Calon peserta didik baru melakukan pendaftaran melalui website PPDB Online, melalui halaman Pendaftaran. Pada Seleksi Administrasi ini, Peserta diharuskan melengkapi seluruh persyaratan yang telah dipaparkan didalam BROSUR PENDAFTARAN tahun ajaran 2019/2020. Apabila tidak lengkap maka Peserta dinyatakan "Tidak Lulus". Cek Sesuai Jadwal Pengumuman Seleksi ADM di Website SMK Kehutanan Negeri Pekanbaru.

[LIHAT JADWAL](#)

TAHAPAN SELEKSI PESERTA BARU

Ada beberapa Tahapan Seleksi Peserta Didik Baru Tahun 2019/2020 :

 ADMINSTRASI
 TES TERTULIS & WAWANCARA
 FISIK, KESEHATAN & PSIKOTEST
 DAFTAR ULANG

2. TES TERTULIS & WAWANCARA

Pada Tahapan Tes Tertulis, Peserta yang lulus seleksi ADM, harus mengikuti tes tertulis. Tes Tertulis ini mencakup pelajaran Matematika, IPA, Bahasa Indonesia, dan Bahasa Inggris. Untuk Selanjutnya dilakukan Tes Wawancara, dimana peserta yang lulus seleksi ADM, mengikuti tes wawancara yang diselenggarakan oleh SMK Kehutanan Negeri Pekanbaru sesuai jadwal yang telah ditentukan.

[LIHAT JADWAL](#)

TAHAPAN SELEKSI PESERTA BARU

Ada beberapa Tahapan Seleksi Peserta Didik Baru Tahun 2019/2020 :

 ADMINSTRASI
 TES TERTULIS & WAWANCARA
 FISIK, KESEHATAN & PSIKOTEST
 DAFTAR ULANG

3. FISIK, KESEHATAN, PSIKOTES

Tes Fisik, Peserta yang lulus seleksi tertulis dan wawancara, harus mengikuti tes fisik. Tes fisik meliputi lari 1200 Meter untuk Putra dan lari 1000 Meter untuk Putri, lari cepat/sprint 60 Meter, Gantung angkat tubuh (pull-up), Baring duduk(sit-up), Push-up, Loncat Tegak (Vertical Jump).

Tes Psikotes, Peserta yang lulus seleksi tertulis dan wawancara, harus mengikuti tes psikotes yang diselenggarakan oleh SMK Kehutanan Negeri Pekanbaru.

Tes Kesehatan, Peserta yang lulus seleksi tertulis dan wawancara, harus mengikuti tes kesehatan yang diselenggarakan oleh SMK Kehutanan Negeri Pekanbaru.

[LIHAT JADWAL](#)

TAHAPAN SELEKSI PESERTA BARU

Ada beberapa Tahapan Seleksi Peserta Didik Baru Tahun 2019/2020 :

 ADMINSTRASI
 TES TERTULIS & WAWANCARA
 FISIK, KESEHATAN & PSIKOTEST
 DAFTAR ULANG

4. DAFTAR ULANG

Peserta yang dinyatakan "Lulus" pada Hasil Akhir Seleksi, Wajib melakukan pendaftaran Ulang ke SMK Kehutanan Negeri Pekanbaru. Silakan Cek Pengumuman Terbaru Selanjutnya yang dapat diakses pada website SMK Kehutanan Negeri Pekanbaru.

[LIHAT JADWAL](#)



Gambar 2 : Tampilan Halaman Utama Portal PPDB 2020

<https://smkkehutananpekanbaru.sch.id/ppdb>

1. Peserta harus masuk ke portal PPDB Online 2020 seperti tampilan di atas
2. Peserta **diwajibkan** untuk memahami tata cara dan syarat pendaftaran dengan teliti
3. Klik Menu Informasi untuk mencari informasi terkait Pengumuman, Prosedur dan Jadwal. Kemudian pilih Menu “**Pendaftaran**” atau bisa Klik “**DAFTAR SEKARANG**”. Untuk melakukan pendaftaran.

Gambar 3 : Halaman Pembuatan Akun PPDB 2020

4. Masukkan NISN (nomor induk siswa nasional) yang diperoleh dari KEMENDIKBUD, Alamat Email Aktif, Nama Lengkap, Nama Panggilan, Serta Kode Captcha dengan Benar. Lalu klik “**Daftar**”. Akan muncul Konfirmasi, Klik **YA**. Lalu akan diarahkan ke halaman Pendaftaran Sukses.

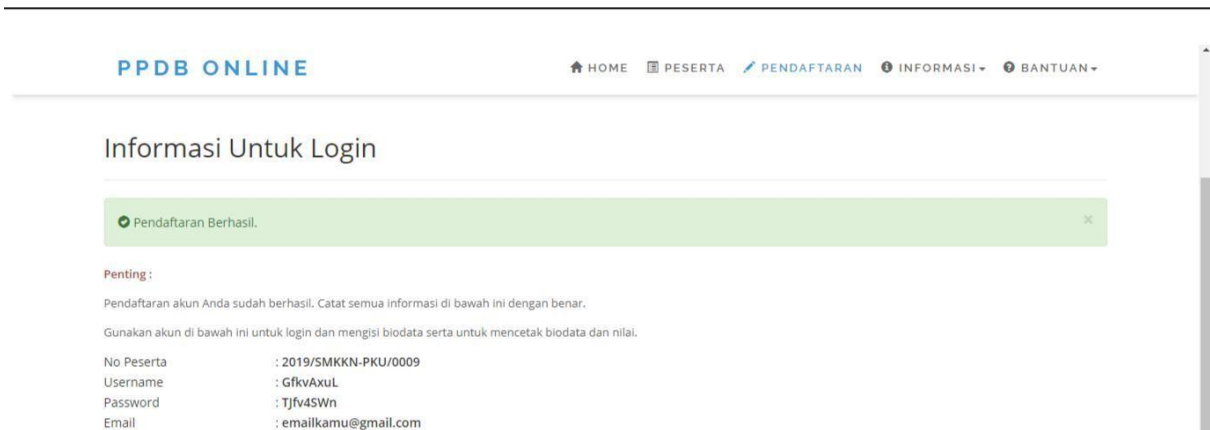

Gambar 4 : Halaman Berhasil Daftar di Portal PPDB 2020

5. Silakan Catat Semua Informasi diatas berupa No Peserta, Username, Password dan Email untuk Login ke Portal PPDB 2020. Harap Menyimpan **Username dan Password** secara Rahasia.



Gambar 5 : Form Log In Peserta PPDB 2020

6. Masukkan **Username dan Password** yang telah didapatkan sebelumnya pada Halaman Login Peserta PPDB ONLINE. Klik “Login” untuk Masuk ke Portal PPDB.

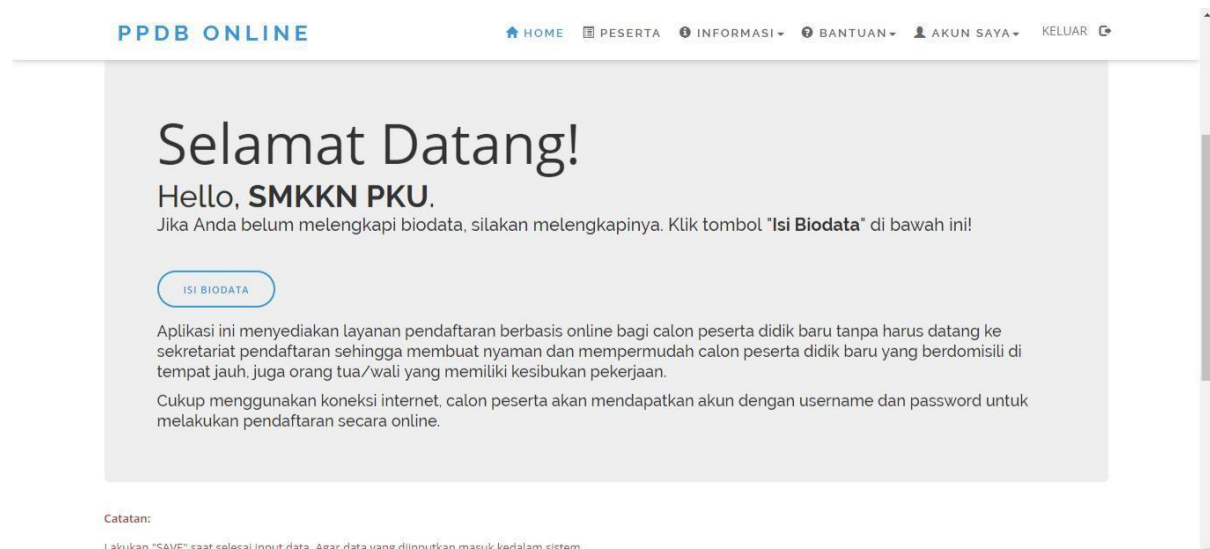

Gambar 6 : Notifikasi Selamat Datang

7. Muncul Halaman Selamat Datang Kemudian Lakukan Pengisian Biodata dan Nilai. Klik “**Isi Biodata**”.



Gambar 7 : Menu Tab Isi Biodata

8. Lengkapi Semua Biodata sesuai dengan **Kartu Keluarga** dan **Akte Kelahiran**.

Gambar 8 : Form Biodata - Identitas Diri

Gambar 9 : Form Biodata – Data Domisili

PPDB ONLINE

HOME PESERTA INFORMASI BANTUAN AKUN SAYA KELUAR

Identitas Peserta Domisili Tempat Tinggal **Data Orang Tua** Pendidikan Sebelumnya Nilai Rapor

Lengkapi Data Orang Tua Peserta Didik Baru

Nama Ayah*
Masukkan Nama Ayah

Pekerjaan Ayah*
Pilih Pekerjaan Ayah

Keterangan Pekerjaan Ayah
Masukkan Keterangan Pekerjaan Ayah Lainnya

Nama Ibu*
Masukkan Nama Ibu

Pekerjaan Ibu*
Pilih Pekerjaan Ibu

Keterangan Pekerjaan Ibu

Gambar 10 : Form Biodata – Data Orang Tua

PPDB ONLINE

HOME PESERTA INFORMASI BANTUAN AKUN SAYA KELUAR

Identitas Peserta Domisili Tempat Tinggal Data Orang Tua **Pendidikan Sebelumnya** Nilai Rapor

Lengkapi Data Pendidikan Sebelumnya

Nama Sekolah*
Masukkan Nama Sekolah Sebelumnya

Status Sekolah* ☐ Negeri ☐ Swasta
Pilih Status Sekolah

Alamat Sekolah*
Masukkan Alamat Sekolah (RT/RW, Kelurahan/Desa, Kecamatan, Kode Pos)

Nomor Telepon Sekolah*

Gambar 11: Form Biodata – Data Pendidikan Sebelumnya

PPDB ONLINE

HOME PESERTA INFORMASI BANTUAN AKUN SAYA KELUAR

Identitas Peserta Domisili Tempat Tinggal Data Orang Tua Pendidikan Sebelumnya **Nilai Rapor**

Lengkapi Data Nilai Rapor Semester 1 s/d 5 dari Mata Pelajaran (Bahasa Indonesia, Bahasa Inggris, Matematika, dan IPA)
(Rata-Rata Nilai Min.75.0 masing-masing Mata Pelajaran. Untuk yang Jalur Domisili di Kawasan Sekitar Hutan Rata-Rata Nilai Min.65.0 masing-masing Mata Pelajaran)

	Bin 1	Bin 2	Bin 3	Bin 4	Bin 5
Bahasa Indonesia	<input type="text" value="Bin 1"/>	<input type="text" value="Bin 2"/>	<input type="text" value="Bin 3"/>	<input type="text" value="Bin 4"/>	<input type="text" value="Bin 5"/>
Bahasa Inggris	<input type="text" value="Big 1"/>	<input type="text" value="Big 2"/>	<input type="text" value="Big 3"/>	<input type="text" value="Big 4"/>	<input type="text" value="Big 5"/>
Matematika	<input type="text" value="Mat 1"/>	<input type="text" value="Mat 2"/>	<input type="text" value="Mat 3"/>	<input type="text" value="Mat 4"/>	<input type="text" value="Mat 5"/>
IPA	<input type="text" value="IPA 1"/>	<input type="text" value="IPA 2"/>	<input type="text" value="IPA 3"/>	<input type="text" value="IPA 4"/>	<input type="text" value="IPA 5"/>

Gambar 12 : Form Biodata – Nilai Rapor Semester 1 – 5

9. Setelah melengkapi semua biodata sampai ke tahap Nilai Rapor, Klik “Simpan” untuk melakukan penginputan data ke sistem PPDB 2020.

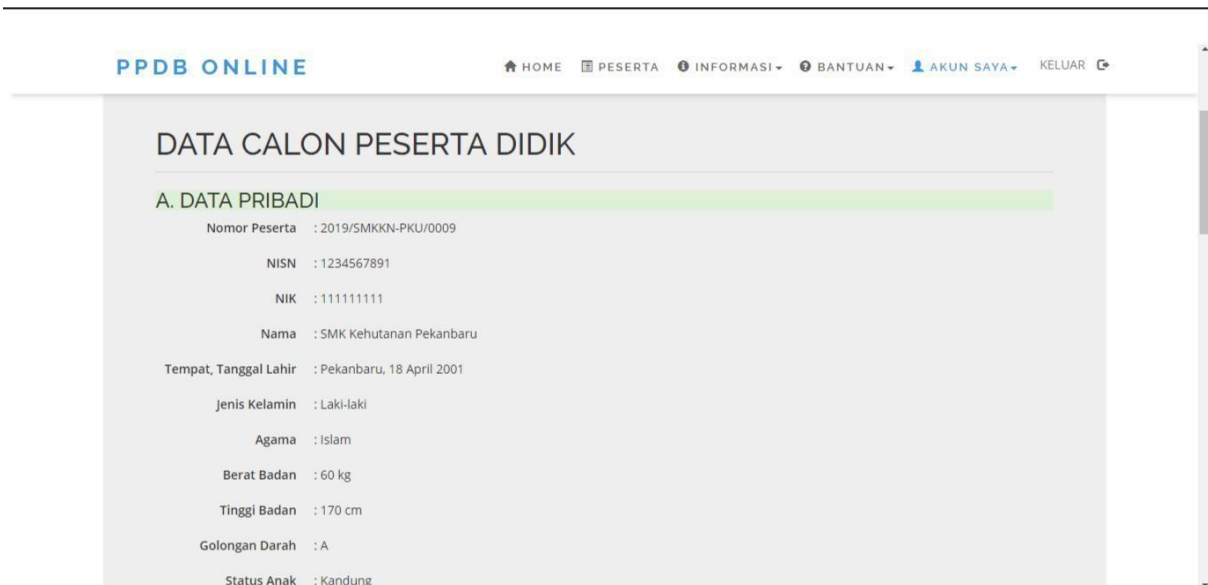

PPDB ONLINE HOME PESERTA INFORMASI BANTUAN AKUN SAYA KELUAR

DATA CALON PESERTA DIDIK

A. DATA PRIBADI

Nomor Peserta : 2019/SMKKN-PKU/0009

NISN : 1234567891

NIK : 111111111

Nama : SMK Kehutanan Pekanbaru

Tempat, Tanggal Lahir : Pekanbaru, 18 April 2001

Jenis Kelamin : Laki-laki

Agama : Islam

Berat Badan : 60 kg

Tinggi Badan : 170 cm

Golongan Darah : A

Status Anak : Kandung

Gambar 13 : Tampilan Resume Biodata untuk Dicitak

10. Lakukan Pengecekan terlebih dahulu, apakah ada data yang kesalahan dalam penginputan sebelum dicetak.

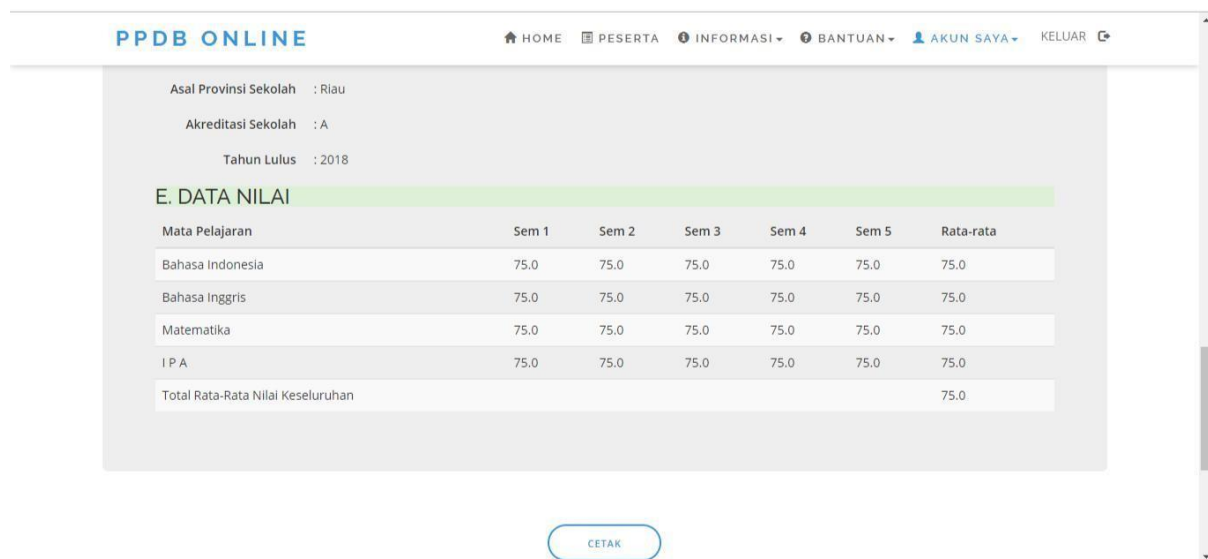

PPDB ONLINE HOME PESERTA INFORMASI BANTUAN AKUN SAYA KELUAR

Asal Provinsi Sekolah : Riau

Akreditasi Sekolah : A

Tahun Lulus : 2018

E. DATA NILAI

Mata Pelajaran	Sem 1	Sem 2	Sem 3	Sem 4	Sem 5	Rata-rata
Bahasa Indonesia	75.0	75.0	75.0	75.0	75.0	75.0
Bahasa Inggris	75.0	75.0	75.0	75.0	75.0	75.0
Matematika	75.0	75.0	75.0	75.0	75.0	75.0
I P A	75.0	75.0	75.0	75.0	75.0	75.0
Total Rata-Rata Nilai Keseluruhan						75.0

CETAK

Gambar 14 : Tombol Cetak Kartu Pendaftaran PPDB 2020

11. Klik “**CETAK**” untuk Mengunduh Kartu Pendaftaran PPDB 2020. Akan Otomatis Download Kartu Pendaftaran PPDB 2020.

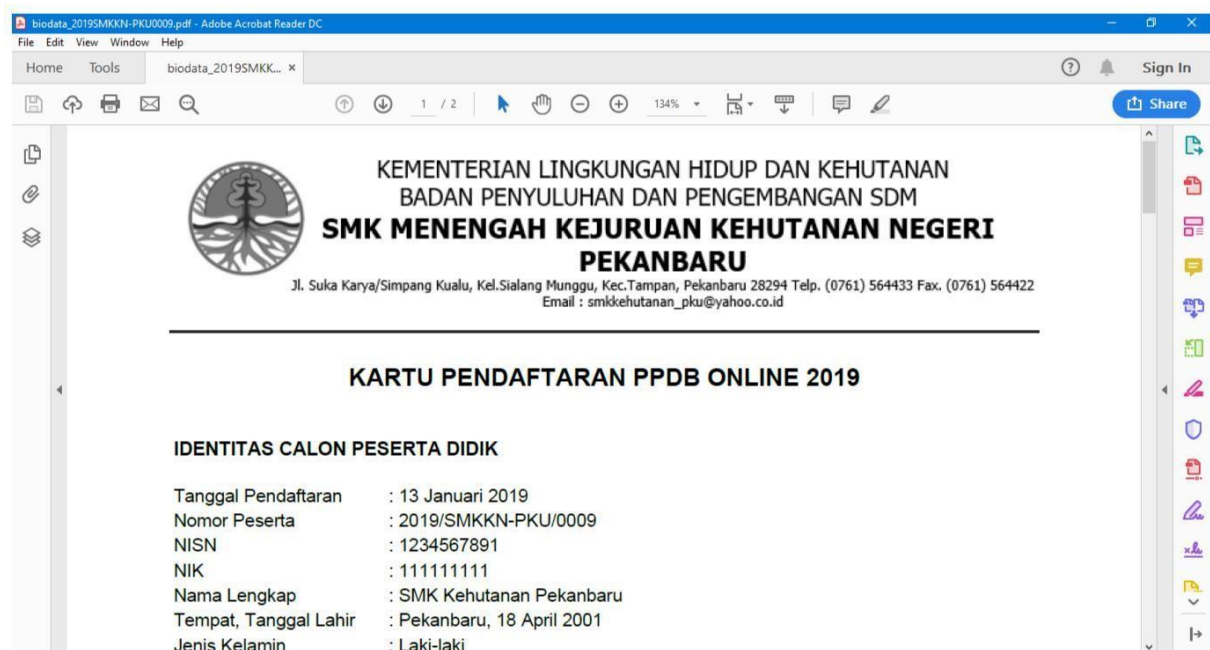

Gambar 15 : Tampilan Kartu Pendaftaran PPDB 2020

- Setelah mengunduh Kartu Pendaftaran PPDB 2020. Print Kartu Pendaftaran PPDB 2020 kemudian Silakan Tanda Tangan Orang Tua/Wali Peserta dan juga Peserta Didik. Setelah itu **lampirkan Kartu Pendaftaran PPDB 2020 ini dengan Persyaratan Lainnya yang sudah disiapkan sebelumnya. "Harap Periksa Kembali Seluruh Persyaratan sebelum dilakukan pengiriman ke Panitia PPDB SMK Kehutanan Negeri Pekanbaru".**

IV. TATA CARA PENGIRIMAN BERKAS PPDB 2020

Setelah Melengkapi Seluruh Persyaratan yang Dibutuhkan. Lakukan Pengiriman Berkas PPDB 2020, melalui Jasa Pengiriman Via **POS Indonesia, JNE, TIKI, JTT**. Harap dimasukkan kedalam Amplop Putih Besar Polos dan ditempel Alamat Pengiriman ke Panitia PPDB SMK Kehutanan Negeri Pekanbaru. **Harap Tempelkan Bagian ini pada Amplop Pengiriman!**

-----gunting disini-----

Panitia PPDB SMK Kehutanan Negeri Pekanbaru

JALAN SUKA KARYA (SIMPANG KUALU-PANAM) KEL. SIALANGMUNGGU, KEC. TAMPAN, KOTA PEKANBARU, PROVINSI RIAU, KODE POS 28299.

Nomor Peserta	: 2019/SMKKN-PKU/0009
NISN	: 1234567891
Nama	: SMK Kehutanan Pekanbaru
Alamat	: ISI ALAMAT LENGKAP
Jalur Domisili	: Wilayah Kawasan Sekitar Hutan

“PENGIRIMAN BERKAS PALING LAMBAT DITERIMA CAP POS/PENGIRIMAN TANGGAL 10 FEBRUARI 2020.”